

Gemeinde Heede

Der Bürgermeister

Gemeinde Heede (Ems) - Am Markt 6 - 26892 Heede

Heede, den 14.12.2011

BEKANNTMACHUNG

Sehr geehrte Einwohnerinnen und Einwohner der Gemeinde Heede,

der Rat der Gemeinde Heede hat sich in seiner letzten Sitzung zunächst darauf verständigt, das in Gemeindeeigentum befindliche Grundstück (Teilstück des Flurstücks 178/2) an der Bernhardstraße mit aufstehendem Gebäude zur Größe von ca. 1.085 qm, geeignet zur Bebauung mit bis zu zwei Wohnhäusern „ohne Bauzwang“ öffentlich zum Verkauf anzubieten.

Die Lage des Grundstückes ist im beigefügten Übersichtsplan dargestellt.

Das Baugrundstück liegt innerhalb eines im Zusammenhang bebauten Ortsteiles. Die zukünftige Bebauung muss der vorhandenen Bebauung angepasst sein.

Die Vergabe des Grundstücks erfolgt an Personen, die ihren Hauptwohnsitz in der Gemeinde Heede haben.

Aufgrund schon bestehender Anfragen und Interessensbekundungen aus der Bevölkerung für das oben aufgeführte Grundstück, soll dieses nunmehr zu einem Mindestkaufpreis in Höhe von 55.000, 00 € (voll erschlossen) angeboten werden.

Die schriftliche Grundstücksbewerbung mit der angebotenen Kaufpreissumme ist verschlossen in einem Umschlag bis zum **30.01.2012** abzugeben. Der Umschlag ist mit der Beschriftung „Bewerbung zum Ankauf des Grundstückes an der Bernhardstraße zu versehen.

Die Bewerbung ist zu richten an:

**Herrn Bürgermeister
Antonius Pohlmann
Kleines Feld 5
26892 Heede**

Nach Bewertung der einzelnen Angebote wird das Grundstück an den **Meistbietenden** veräußert. Sofern für den Ankauf mehrere Personen bei gleicher Angebotssumme in Frage kommen, entscheidet das Los.

Ein Rechtsanspruch auf Grundstückszuteilung besteht nicht. Die letzte Entscheidung trifft der Gemeinderat durch entsprechenden Zustimmungsbeschluss.

Der Bürgermeister
Antonius Pohlmann

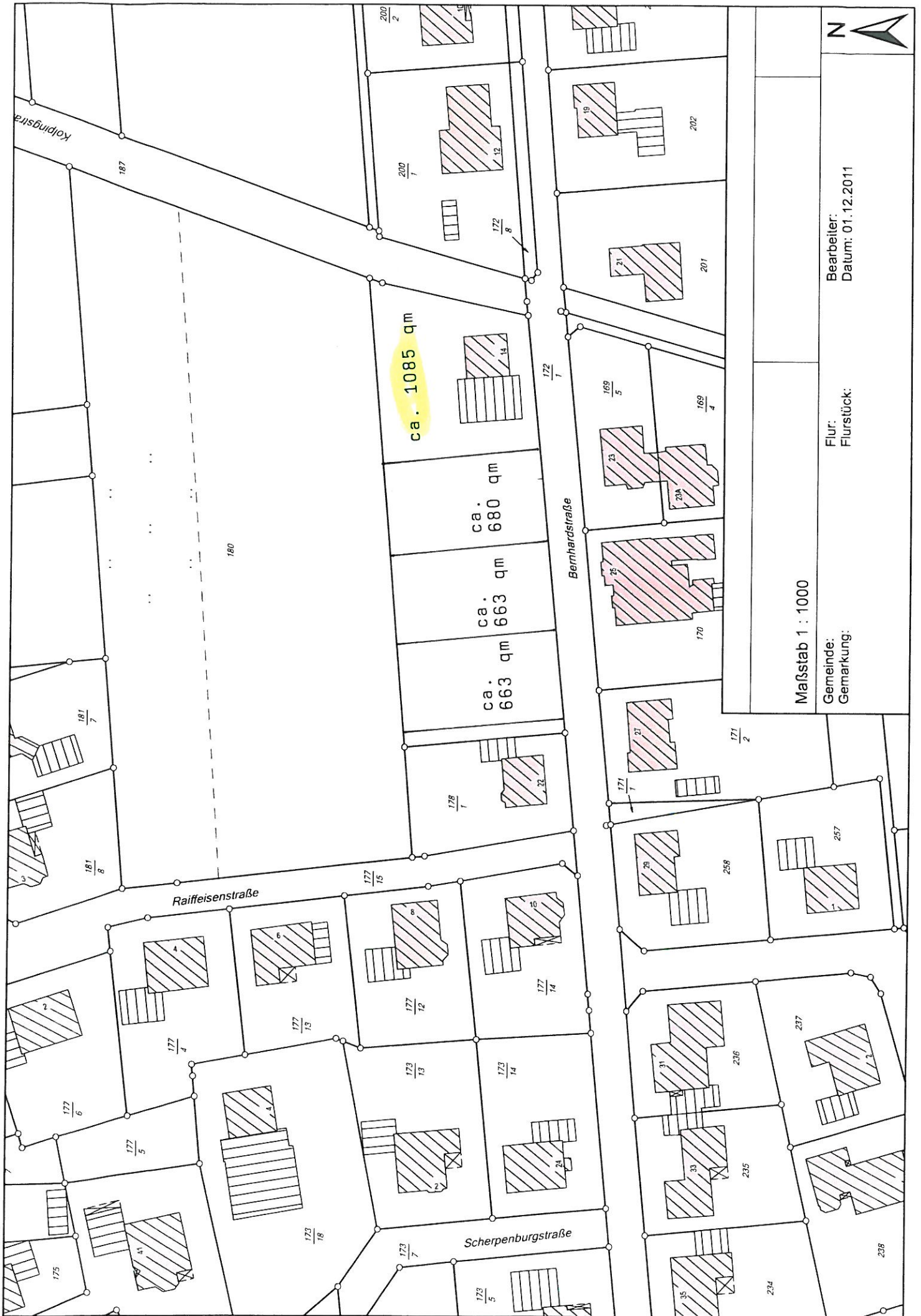

Maßstab 1 : 1000

Gemeinde:
Gemarkung:

Flur:
Flurstück:

Bearbeiter:
Datum: 01.12.2011