



SAMTGEMEINDE DÖRPEN

Der Samtgemeindebürgermeister

Samtgemeinde Dörpen - Postfach 11 40 - 26888 Dörpen

Rathaus:

Hauptstraße 25
26892 Dörpen
www.doerpen.de

☎ Vermittlung: (0 49 63) 4 02 - 0
☎ Durchwahl: (0 49 63) 4 02 - 410
> Telefax: (0 49 63) 4 02 - 420
✉ Mail: kunz@doerpen.de

Auskunft erteilt: Frau Kunz
Zimmer Nr.: 410

Ihr Schreiben

Ihr Zeichen

Mein Zeichen

622-11-4-115

Datum

28.09.2011

BEKANNTMACHUNG

über die öffentliche Auslegung

zur 115. Änderung des Flächennutzungsplanes der Samtgemeinde Dörpen - Darstellung von gewerblichen Bauflächen in der Mitgliedsgemeinde Neubörger -

Der Samtgemeindeausschuss hat in seiner Sitzung am 09.05.2011 die 115. Änderung des Flächennutzungsplanes der Samtgemeinde Dörpen als Entwurf und die öffentliche Auslegung gem. § 3 Abs. 2 Baugesetzbuch (BauGB) beschlossen.

Der Entwurf der Flächennutzungsplanänderung und der Entwurf der Begründung mit Umweltbericht nebst Anlagen sowie wesentliche bereits vorliegende umweltbezogene Stellungnahmen liegen in der Zeit vom **10. Oktober 2011** bis **15. November 2011** gemäß § 3 Abs. 2 BauGB im Rathaus der Samtgemeinde in Dörpen, Hauptstraße 25, Zimmer 410, 26892 Dörpen, während der öffentlichen Besuchszeiten zu jedermanns Einsicht öffentlich aus.

Während dieser Auslegungsfrist können Stellungnahmen vorgebracht werden.

Folgende umweltbezogene Informationen sind darüber hinaus verfügbar:

- Immissionsprognose Landwirtschaft der Landwirtschaftskammer Weser-Ems vom 02.07.2010
- Ergänzung der Immissionsprognose Landwirtschaft der Landwirtschaftskammer Weser-Ems vom 27.10.2010
- Lärmschutzgutachten des Büro für Lärmschutz Jacobs, Papenburg, vom 18.03.2011

Bankverbindungen:

Sparkasse Emsland 15 000 904 (BLZ 266 500 01)
IBAN Nr. DE73 2665 0001 0015 0009 04 SWIFT-BIC NOLA DE 21EMS
Emsländische Volksbank eG 10 050 100 (BLZ 266 614 94)
Volksbank Emstal eG 241 1307 700 (BLZ 280 699 91)
Oldenburgische Landesbank 766 1111 000 (BLZ 285 215 18)

Besuchszeiten:

Mo.-Mi. 8.00 Uhr - 12.30 Uhr u. 14.00 Uhr - 16.30 Uhr
Do. 8.00 Uhr - 12.30 Uhr u. 14.00 Uhr - 17.45 Uhr
Fr. 8.00 Uhr - 12.00 Uhr

Die Besuchszeiten der Samtgemeindeverwaltung sind wie folgt festgesetzt:

| | | |
|---------------------|------------------------|-------------------------|
| Montag bis Mittwoch | 8.00 Uhr bis 12.30 Uhr | 14.00 Uhr bis 16.30 Uhr |
| Donnerstag | 8.00 Uhr bis 12.30 Uhr | 14.00 Uhr bis 17.45 Uhr |
| Freitag | 8.00 Uhr bis 12.00 Uhr | |

Das Plangebiet ist im anliegenden Kartenausschnitt rot gekennzeichnet.

Es wird noch darauf hingewiesen, dass nicht fristgerecht abgegebene Stellungnahmen bei der endgültigen Beschlussfassung über den Bauleitplan unberücksichtigt bleiben können und darauf, dass ein Antrag nach § 47 der Verwaltungsgerichtsordnung unzulässig ist, soweit mit ihm Einwendungen geltend gemacht werden, die vom Antragsteller im Rahmen der Auslegung nicht oder verspätet geltend gemacht wurden, aber hätten geltend gemacht werden können.

- Samtgemeindebürgermeister -

Ausgehängt: 28.09.2020
Abgenommen:

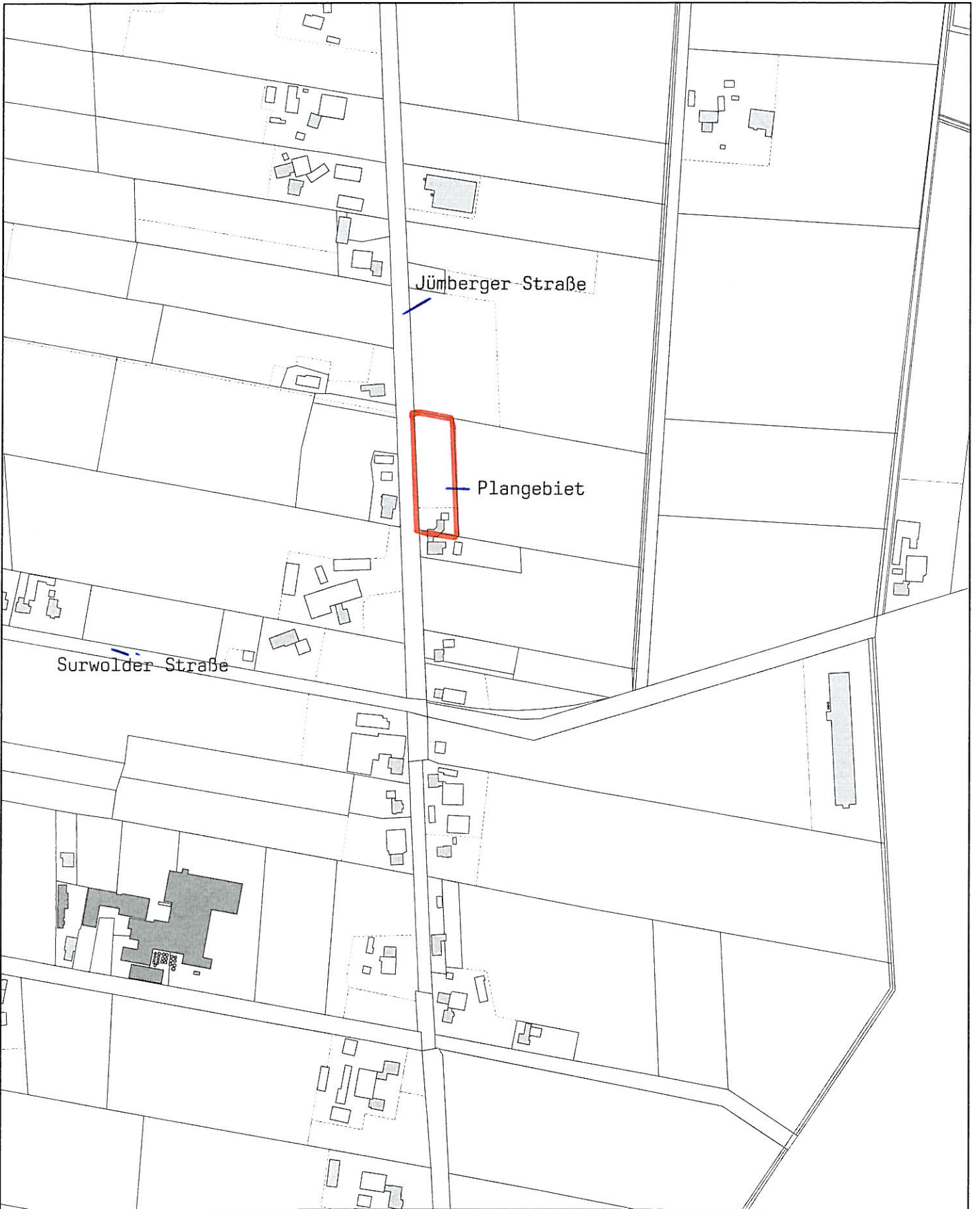

Maßstab 1 : 5000

Gemeinde:
Gemarkung:

Flur:
Flurstück:

Bearbeiter:
Datum: 28.09.2011

